

upna

Universidad Pública de Navarra
Nafarroako Unibertsitate Publikoa

Escuela de Doctorado de Navarra (EDONA)

TALLER *DOCUMENTO DE ACTIVIDADES-APLICACIÓN SIGMA*

Curso 2021/2022

Dra. MERCEDES SÁNCHEZ. Directora EDONA

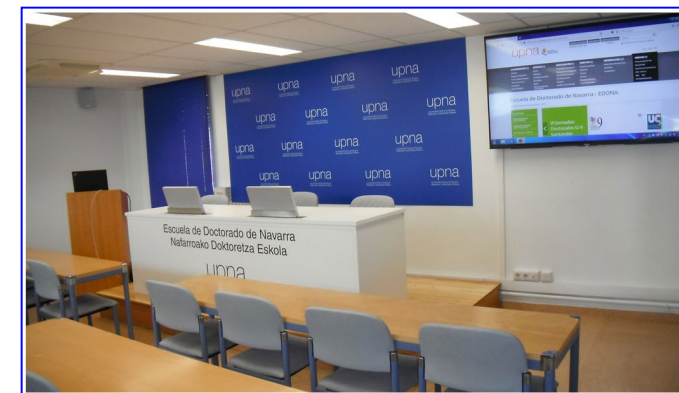
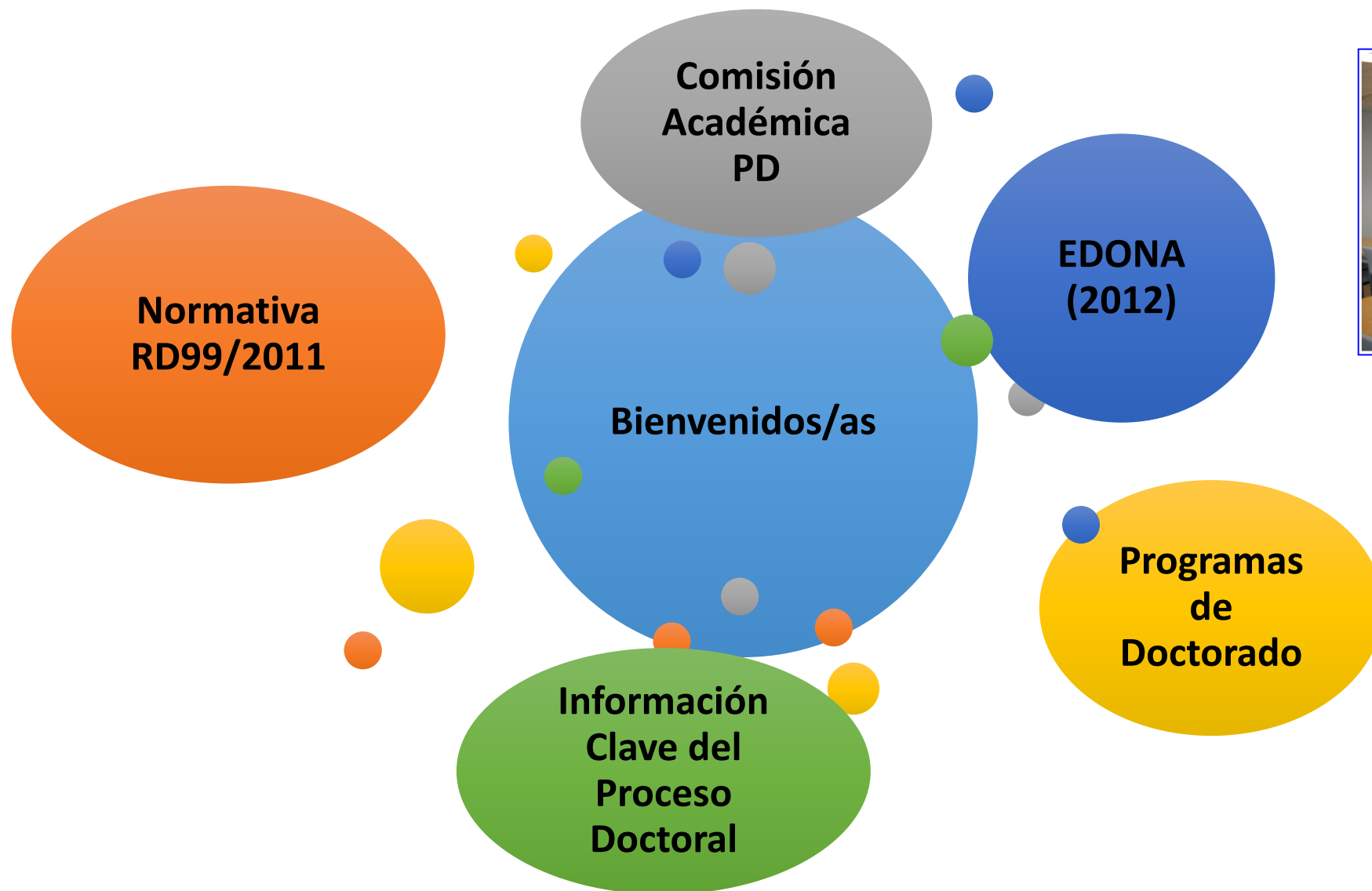

PROGRAMAS DE DOCTORADO-EDONA

Artes y Humanidades	Ciencias	Ciencias Sociales y Jurídicas	Ingeniería y Arquitectura	Ciencias de la Salud
<ol style="list-style-type: none">1. PD Humanidades y Ciencias sociales2. PD Patrimonio, Sociedades y Espacios de Frontera (I)	<ol style="list-style-type: none">1. PD Agrobiología Ambiental (I)2. PD Ciencias y Tecnologías Industriales3. PD Matemáticas y Estadística (I)4. PD Química Sintética e Industrial (I)	<ol style="list-style-type: none">1. PD Derecho Privado (I)2. PD Economía, Empresa y Derecho3. <i>PD Economics, Organization and Management (I)</i>4. PD Humanidades y Ciencias Sociales5. PD Trabajo Social (I)	<ol style="list-style-type: none">1. PD Agroalimentación2. PD Sistemas Eficientes de Producción y Calidad Agroalimentaria (I)3. PD Biotecnología4. PD Tecnologías de las Comunicaciones, Bioingeniería y de las Energías Renovables	<ol style="list-style-type: none">1. PD Ciencias de la Salud

(I) Son programas interuniversitarios en los que la UPNA coordina o participa

INFORMACIÓN CLAVE del proceso formativo doctoral

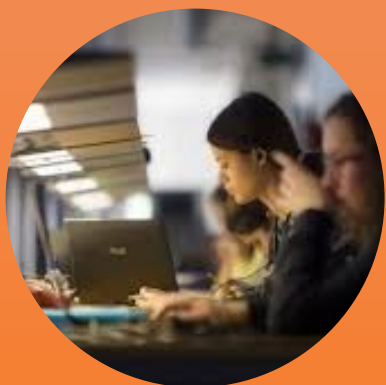

Acceso y Matricula
Tiempo Completo
(3 años) y
Tiempo Parcial
(5 años)



PLAN DE
INVESTIGACIÓN
(6 meses desde la
matricula)



PERMANENCIA
(Tiempo Completo y
Tiempo Parcial)



ACTIVIDADES
FORMATIVAS
(TRANSVERSALES
(30)
Y TEMÁTICAS (100)).
TRONCO COMÚN

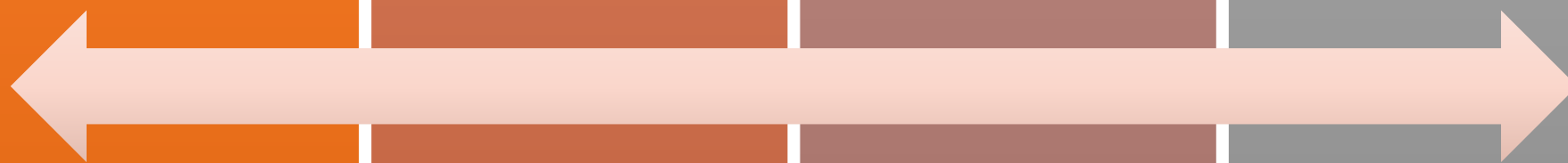

Actividades Formativas y Competencias

Perfeccionamiento
y **habilidades
académicas,
intelectuales y
técnicas**, por líneas
de investigación



TRONCO COMÚN
Núcleo central del
Proceso Formativo

Habilidades
transferibles,
genéricas,
exceden
temática
específica de
la Tesis
Doctoral



**Proceso de
Investigación**

Resultados

**Compartir y
generar
Redes**

Actividades Formativas

Tipos de Actividades

- Transversales (30)
- Temáticas (100)
- Tronco común
 - o Publicación ámbito internacional
 - o Seminarios UPNA
 - o Participación activa en un Congreso Internacional
- Mención Internacional
 - o Estancia internacional, al menos 3 meses
 - o Defensa y texto
 - o Revisores externos y al menos 1 miembro tribunal (investigador en centro extranjero)

Cuaderno de Actividades

- Introducir las actividades en **Sigma** (plataforma virtual)
- [Documento de homogeneización](#)
- Enlace e instrucciones en sitio web: [Actividades formativas y movilidad](#)

Evaluación anual **Comisión académica** **Programa Doctorado**

- Actividades doctorando
- Informe anual del plan de investigación (DIRECTOR/RA)
- Informe anual del actividades formativas (DIRECTOR/RA)
- EVALUACIÓN ANUAL para cada doctorando
 - Necesario positiva
 - Si negativa
 - En 6 meses reevaluación
 - Dos negativas fuera del programa
- Seguimiento del doctorando

Reconocimiento ACTIVIDADES FORMATIVAS



Actividades Formativas

EDONA



- Aspectos Básicos de la Actividad Investigadora
- Valoración de la Investigación Doctoral y su orientación al mercado
- Explotación Comercial de la investigación de la Tesis Doctoral
- Jornadas Doctorales G9
- Jornadas Doctorales Campus Iberus
- Concurso 3 Minutos (Campus Iberus)
- Taller Orientación Profesional
- Academic Writing
- Documento de Actividades y Sigma



INSTITUTOS DE INVESTIGACIÓN



Visión General del Programa de Formación



La supervisión del doctorando/a

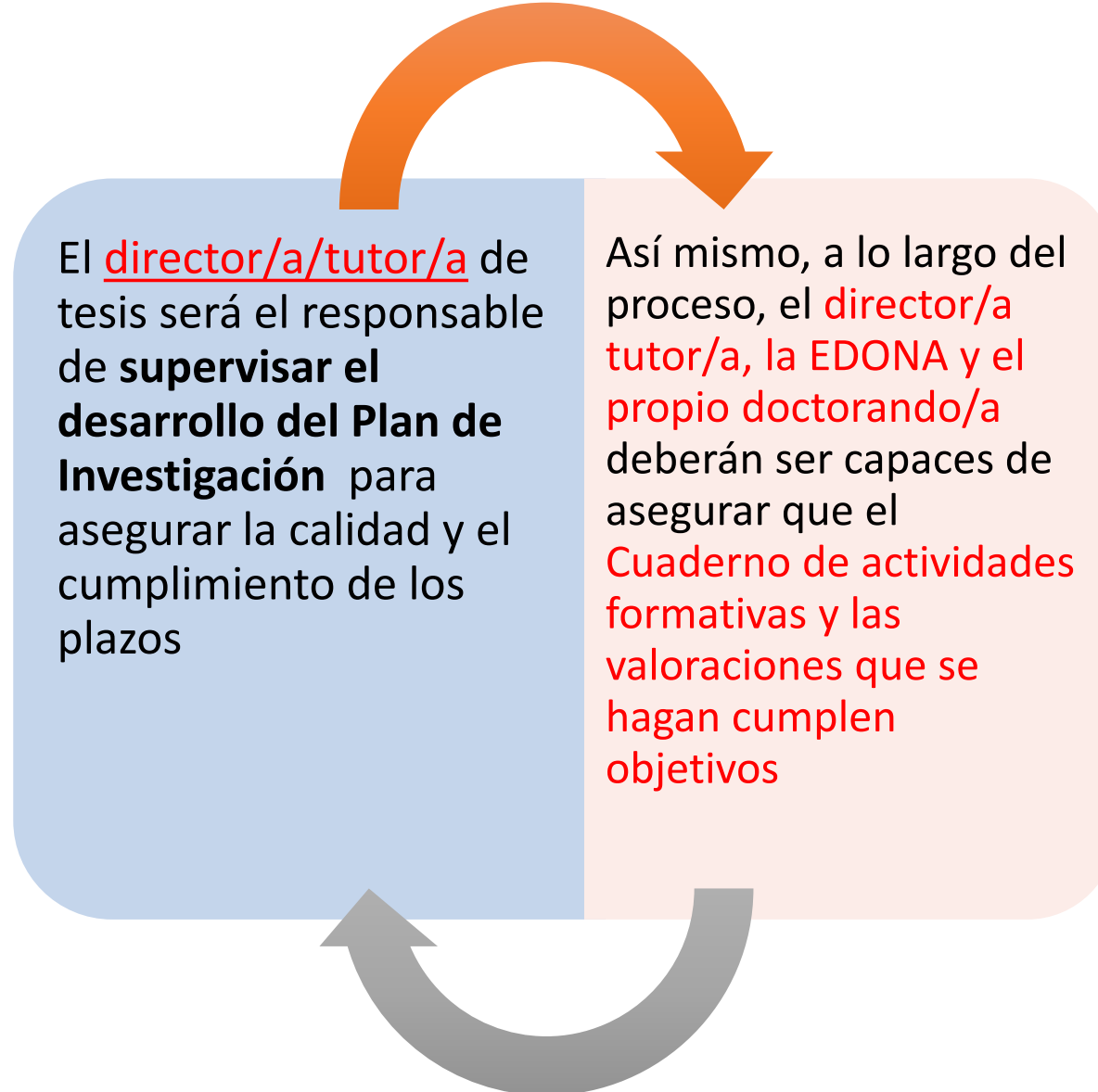

El depósito de la Tesis Doctoral

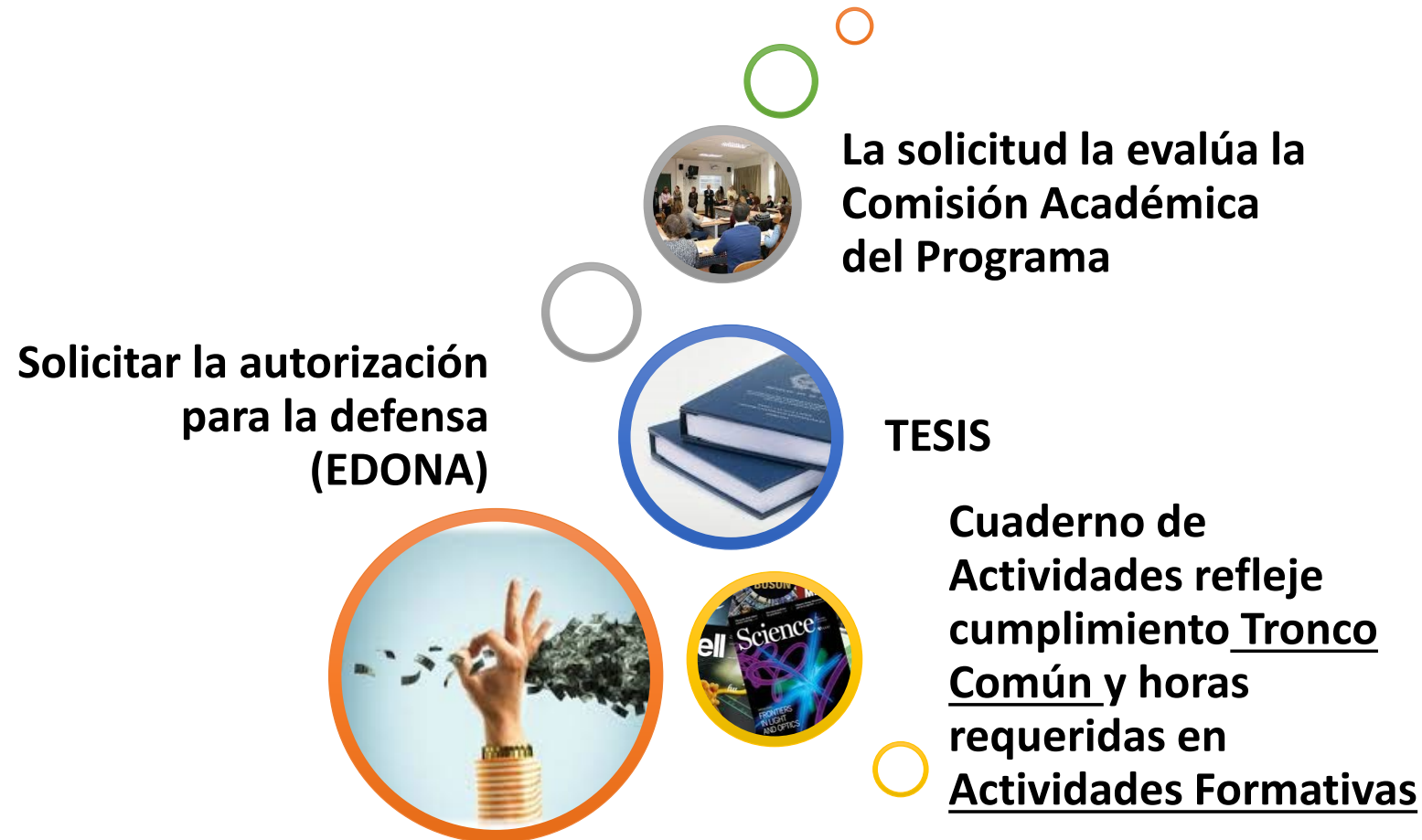

Calendario Académico-A Formativas

<https://www.unavarra.es/escuela-doctorado/matricula-y-becas/calendario-academico>



**FECHAS
CLAVE en
cada curso:**



▪ **Doctorandos/das**
hasta el 30 de junio:

- Proponer actividades en Sigma
- Desde el 1 de julio hasta el 30 de septiembre se cierra el acceso a Sigma para doctorandos/das)

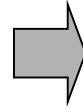

▪ **Director/ra – Tutor/ra** del 1 de junio al 5 de julio:

- Aceptar/no aceptar actividades propuestas
- Elaborar informe sobre el plan de investigación
- Elaborar informe sobre las actividades formativas)
- Subir los informes a Sigma

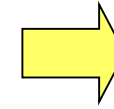

▪ **Comisión Académica** del 6 de julio a 30 de septiembre:

- AAFF:
 - Validar
 - No aceptar
- Evaluación anual:
 - Positiva
 - Negativa



Buena Suerte y

MUCHAS GRACIAS POR VUESTRA ASISTENCIA

Escuela de Doctorado de
Navarra (EDONA)

escuela.doctorado@unavarra.es